Faili lisamine

Kui kirja või käskkirja registreerimisel sisestad kogemata vale faili, kas siis seda kohe ei saagi kustutada, peab ikka salvestama ja siis muutma ja alles siis saad teha linnukese kustuta kasti ja lisada õige faili?

Juhul kui olete enda kohtarvutist ülesse laadinud vale faili „Vali fail“ („Browse“) nupuga, siis failivaliku saate tühistada, kui klikkate hiirega korraks uuesti „Vali fail“ nuppu või failinimetuse piirkonda. Selle klikiga varasem failivalik tühistatakse.

Laadisin kohtarvutist WD-sse bdoc-faili. Miks ei näidata WD-s bdoc-faili juures olevaid allkirju?

Kui näete WD-s, et failinimi on kirjutatud suurtähtedega (.BDOC), siis tuleks failinimetust muuta. Järgmine lahendus töötab Windows platvormil.

1. Avage enda kohtarvuti töölaual ükskõik milline kataloog.
2. Klõpsake avanenud aknas vasakus nurgast **Organize → Folder and search options**.
3. **Folder Options** aknas klõpsake sakki **View**.
4. Advanced Settings plokist eemaldage linnuke **Hide extensions for known file types**

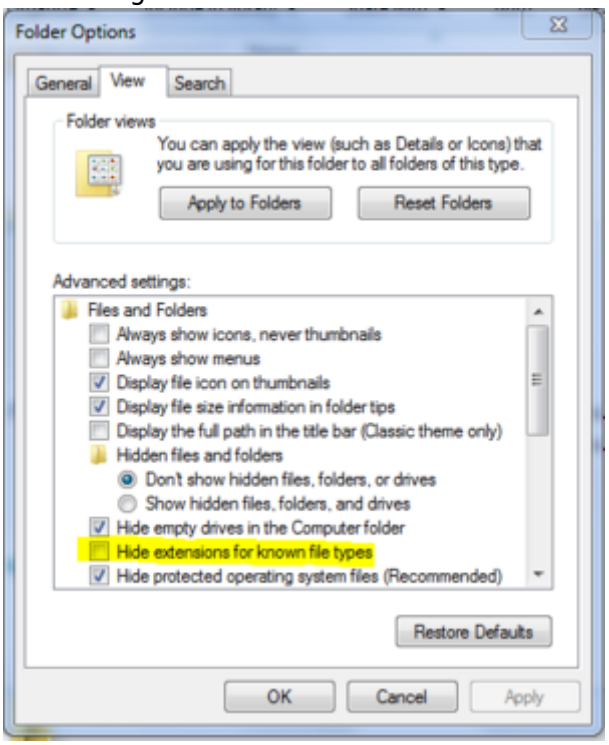

5. Vajutage **OK**

From:
https://support.webware.ee/doc/ - **support.webware.ee**

Permanent link:
https://support.webware.ee/doc/wd:kkk:tavakasutajale:faili_lisamine

Last update: **2015/02/19 15:11**